Inscríbete
GRATIS

Profundiza tu conocimiento.
Proyecta tu experiencia.

FACILIDADES DE PAGO

- Efectivo o cheque de gerencia en el Banco Caja Social-AV Villas- Banco Popular.
- Pagos en línea con tarjetas y PSE crédito y débito.
- Tarjeta Crédito Multiservicios de Colsubsidio y tarjeta Codensa.
- Pago de cesantías. (Traer soporte de giro).

Escanea el Código QR

HORARIO DE CARTERA

Lunes a Viernes 8:00 a.m./7:00 p.m.
Sábados 9:00 a.m. / 12:00 p.m
3276999 / EXT: 1017-1020-1021
321 4686802
CRA 6 # 12 B-40
cartera@ugc.edu.co

PAGO DE MATRÍCULA

- Fincomercio.
- Banco Bogotá
- Sufi-Bancolombia.
- Financiar.
- Gobernación de Cund.
- Atenea.
- Icetex.
- JFK

313 887 9516

Vigilada MINEDUCACIÓN

VNIVERSITAS
VERITAS LIBERABIT VOS

UNIVERSIDAD
La Gran Colombia

UNIVERSIDAD
La Gran Colombia

FACULTAD DE CIENCIAS DE LA EDUCACIÓN

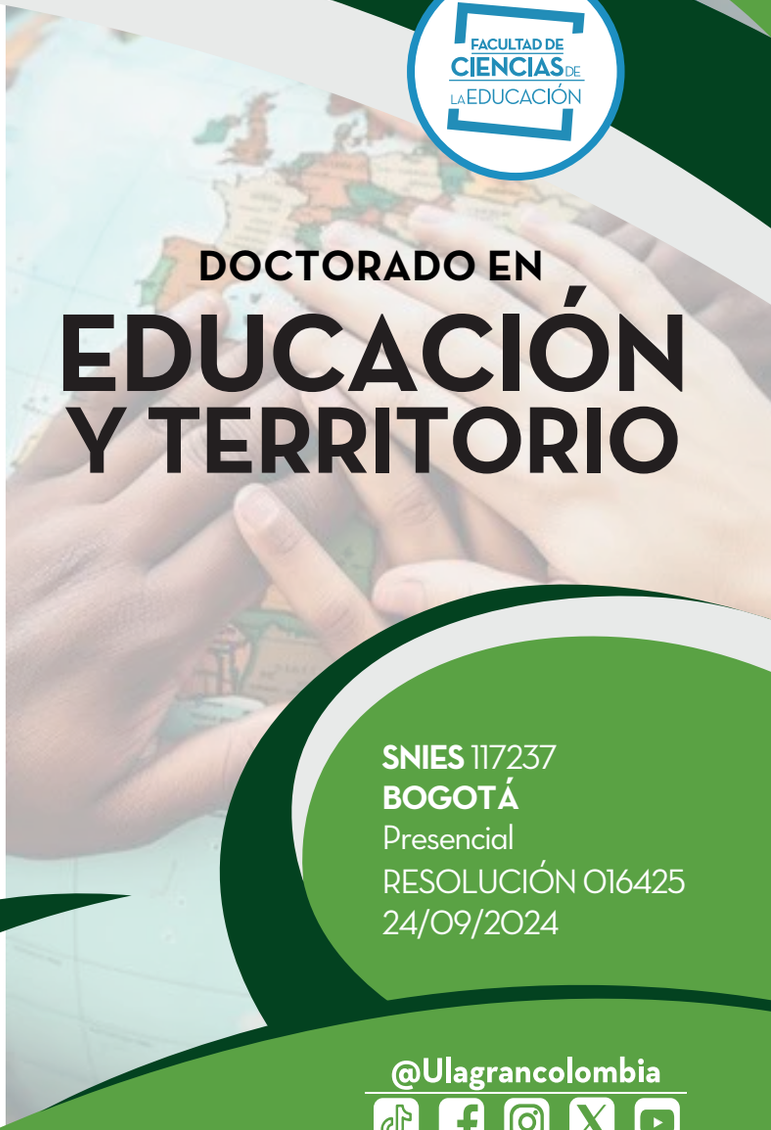

DOCTORADO EN
EDUCACIÓN Y TERRITORIO

SNIES 117237
BOGOTÁ
Presencial
RESOLUCIÓN 016425
24/09/2024

@Ulagrancolombia

Da el siguiente paso en tu desarrollo profesional

Un programa pensado para profesionales que buscan profundizar su capacidad investigativa, ampliar su comprensión de la relación entre educación y territorio, y proyectar su liderazgo académico en escenarios locales, regionales y globales.

- **Profundiza en el análisis crítico** de los procesos educativos vinculados a los contextos territoriales, culturales y sociales contemporáneos.
- **Desarrolla competencias investigativas** avanzadas para la construcción de conocimiento pedagógico, didáctico y epistemológico desde enfoques interdisciplinarios.
- **Integra la investigación educativa con la innovación**, la gestión y el diseño de políticas y proyectos con impacto territorial.
- **Proyecta su perfil como investigador y líder** académico en comunidades educativas, instituciones y redes de conocimiento a nivel nacional e internacional.

PLAN DE ESTUDIOS

I PERIODO ACADÉMICO

	CRÉDITOS
• Epistemología	4
• Praxis pedagógica y educación transformadora en los territorios	4
• Seminario de tesis 1: enfoques teóricos sobre el territorio	5

II PERIODO ACADÉMICO

	CRÉDITOS
• Teorías de la argumentación científica	4
• Pedagogías propias y modelos flexibles e inclusivos	4
• Seminario de tesis 2: investigación educativa en los territorios	5

III PERIODO ACADÉMICO

	CRÉDITOS
• Tecnologías y transferencia del conocimiento	4
• Territorio, cultura y diversidad	4
• Seminario de tesis 3: marcos interdisciplinarios para la educación en el territorio	5

IV PERIODO ACADÉMICO

	CRÉDITOS
• Razonamiento, aprendizaje e inteligencia artificial	4
• Territorio, política pública educativa y construcción de paz	4
• Seminario de tesis 4: candidatura doctoral	5

V PERIODO ACADÉMICO

	CRÉDITOS
• Seminario de formación electivo I	3
• Seminario de formación electivo II	3
• Seminario de tesis 5	8

VI PERIODO ACADÉMICO

	CRÉDITOS
• Seminario de tesis 6	8
• Producción en investigación	6

MODALIDAD
PRESENCIAL

TOTAL CRÉDITOS 80

#SOMOS **UGC**

¿Qué te aporta esta especialización?

- Fortalece tu formación como investigador educativo.
- Profundiza la relación entre educación y territorio.
- Potencia tu liderazgo académico e institucional.
- Amplía tu impacto en contextos educativos y sociales.

Proceso de Admisión

1. Preinscríbete en: **www.ugc.edu.co** y obtén tu número de formulario
2. Diligencia el formulario de inscripción
3. Sube los siguientes documentos y programa tu entrevista